ORTOFOTO - Scala 1:2000

Estratto allegato 3 - tav.1 variante 9 piano degli interventi

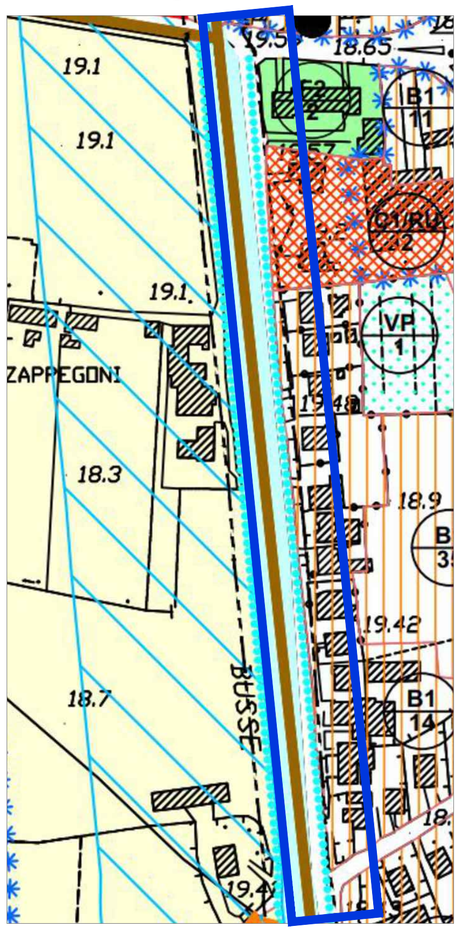

pista ciclopedonale di progetto

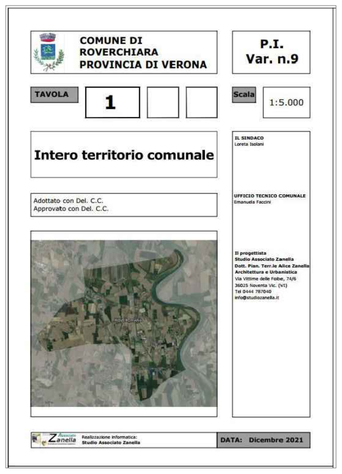

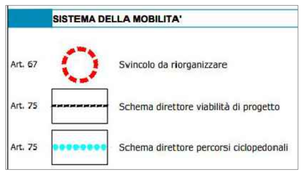

ESTRATTO CARTA TECNICA REGIONALE elementi 145112

Scala 1:5.000

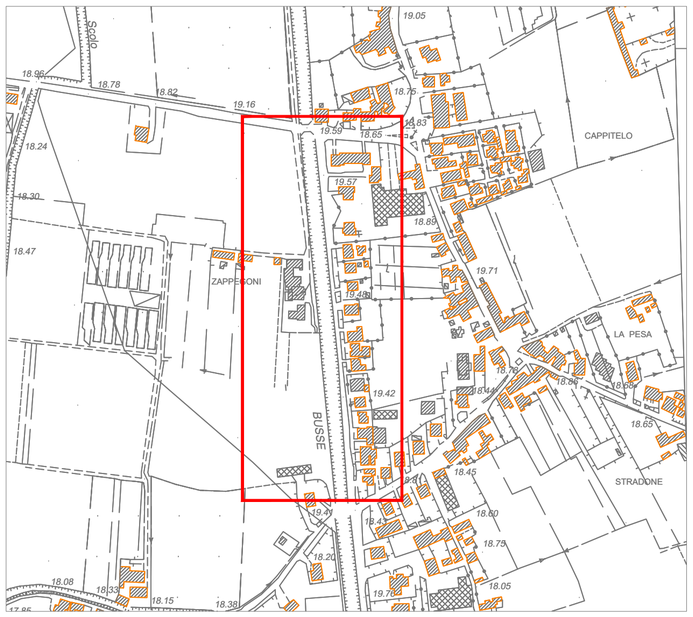

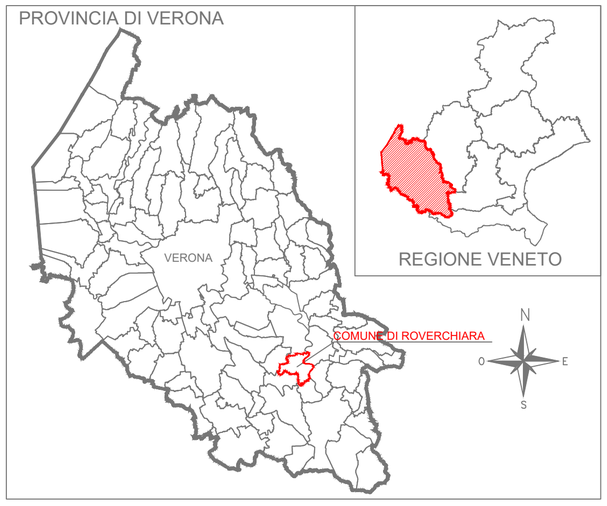

ESTRATTO CATASTALE: Roverchiara foglio 7

COROGRAFIA - fuori scala

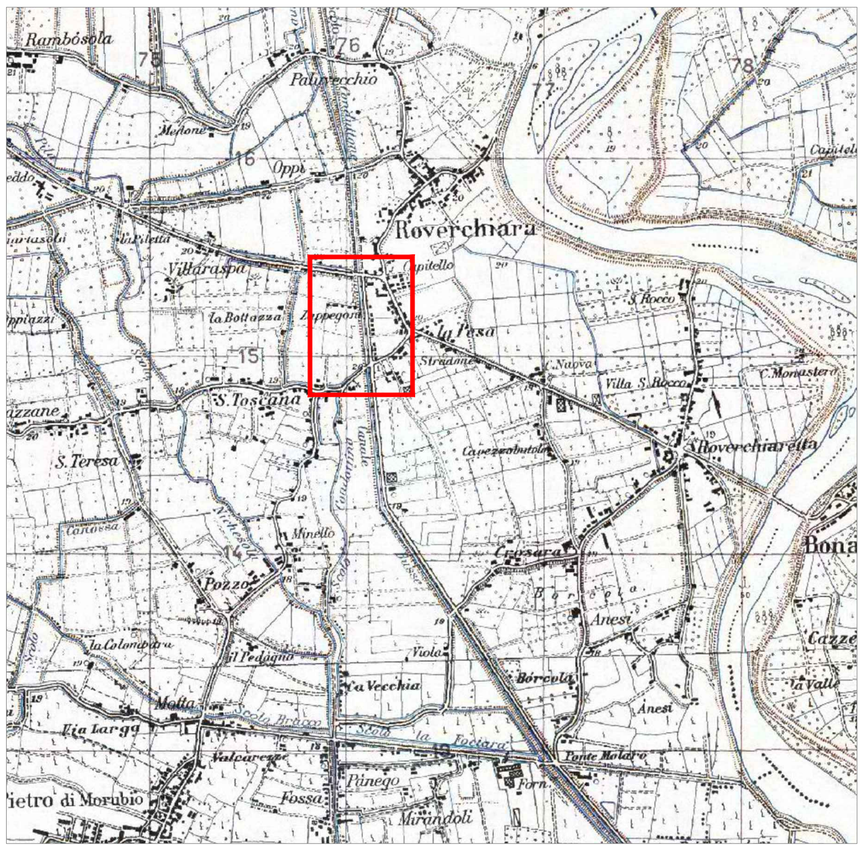

COMUNE DI ROVERCHIARA

PROVINCIA DI VERONA

Tel. 0442 689014
Fax. 0442 689027

Via Vittorio Veneto, 7
37050 Roverchiara

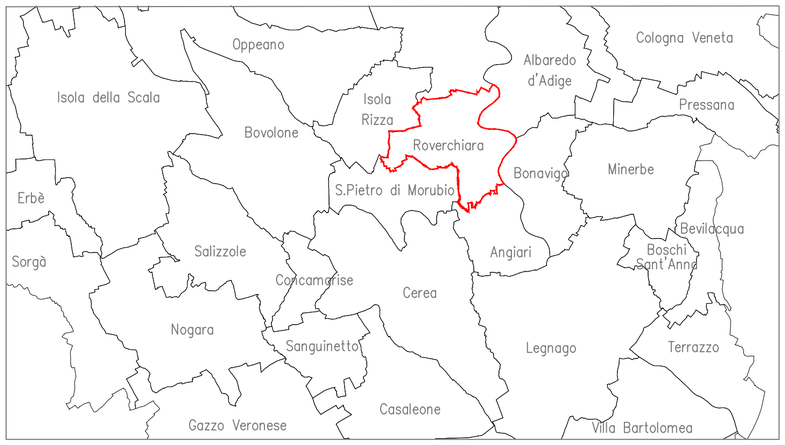

FATTIBILITÀ TECNICO ECONOMICA

LAVORI DI REALIZZAZIONE DI UN PERCORSO CICLO-PEDONALE NEL CAPOLUOGO

E1 - Inquadramento territoriale

PROGETTISTI		CODICE CUP
Ing. Anna Rossi		

DATA	REV.	DATA REVISIONE
	01	***
febbraio 2025	03	***

Questo documento non può essere copiato o riprodotto senza autorizzazione, ogni violazione verrà perseguita a norma di legge.